

Resumo Aço Desenho de vigas	Comp. total (m)	Peso (kg)	Total
CA-50	Ø6.3	39.2	10
	Ø8	182.5	72
CA-60	Ø5	258.5	41
Total			123

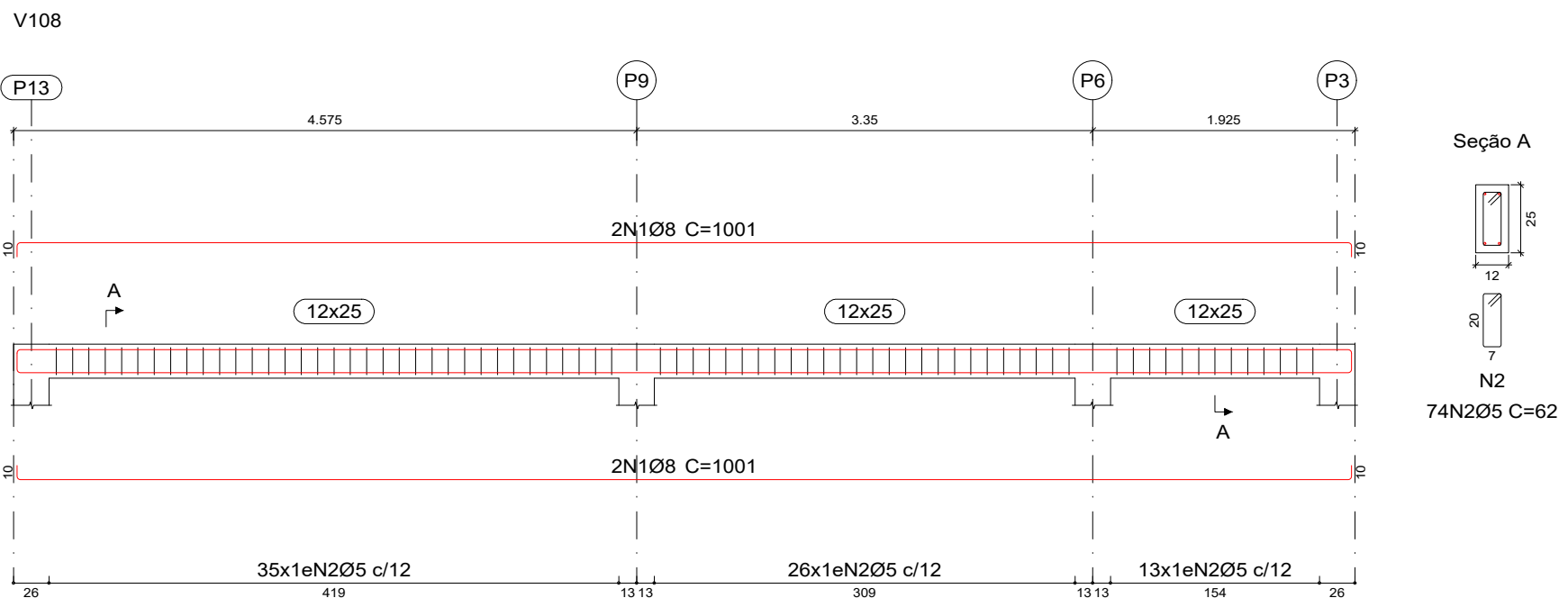

02 DET. VIGAS

Escala: 1 : 50

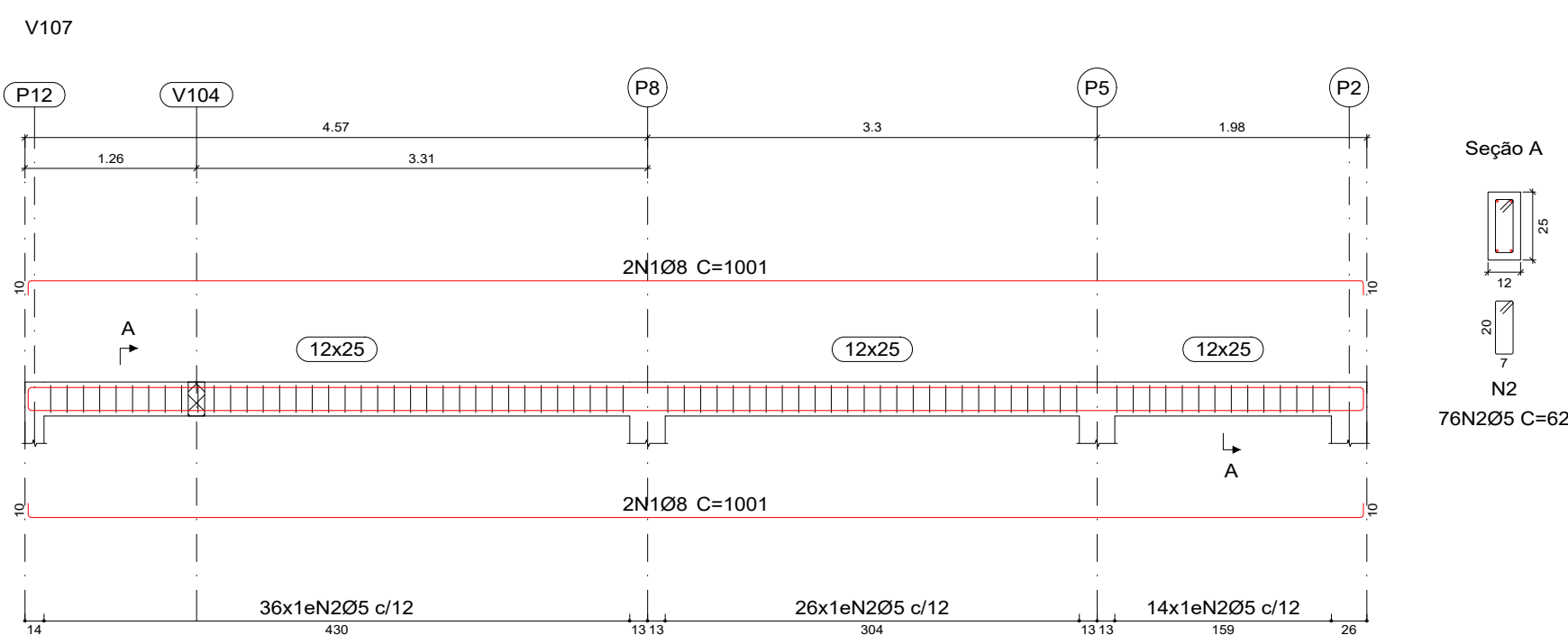
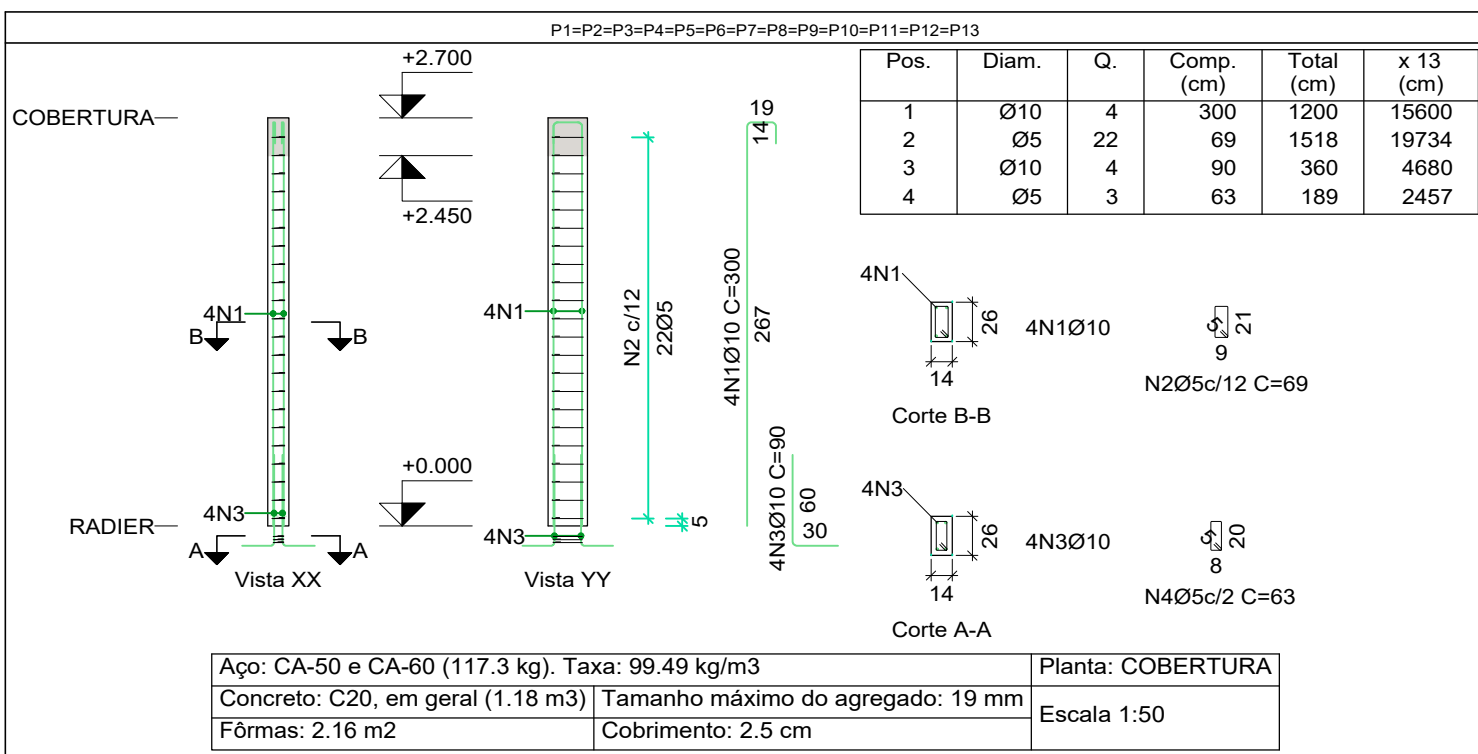

01 DET. PILARES

Escala: 1 : 50

Resumo Aço Pilares	Comp. total (m)	Peso (kg)	Total
CA-50 Ø10	202.8	125	125
CA-60 Ø5	221.9	35	35
Total			160

ATENÇÃO:
Prever armaduras de esperas e respectivos pilares de amarração das paredes laterais junto ao telhado (oitão)



Novo PAC FHNIS Sub50

PROJETO ESTRUTURAL

PLANTA DE LOCAÇÃO FUNDAÇÃO PLANTA DE FÔRMAS

Desenho: GF

Escala: Indicada

Data: 05/06/2025

Revisão: 01

Unidade: cm

DESENHO

JV

FOLHA

02/02

CAIXA
Projeto estrutural exemplo de uso facultado,
conforme observações ao lado.